RÁDIOPEÃO
EDIÇÃO 147
BOLETIM DO SINDIPETRO/MG
10 DE FEVEREIRO DE 2023
SINDIPETRO.ORG

Reunião de SMS: Sindipetro/MG cobra melhorias para a categoria

O comitê local de SMS da Refinaria Gabriel Passos (Regap), em Betim, realizou a sua reunião bimestral, no dia 7 de fevereiro. Estavam presentes representantes do Sindipetro/MG, das gerências de RH, SMS, Produção, Geral e Relações Sindicais (Sede), além da presidenta da CIPA.

O tema mais crítico da reunião foi sobre os dois acidentes, ocorridos em Treinamentos de Combate a Incêndio, que deixou dois trabalhadores com queimaduras leves no início do ano. O Sindipetro/MG levantou a preocupação quanto à integridade de equipamentos utilizados, como EPIs e mangueiras (também houve um incidente com o rompimento de mangueira durante o treinamento). Outro questionamento foi a realização de treinamentos de campo com trabalhadores recém-chegados da RLAM, Bahia. Sobre os acidentes, o Sindicato indicou representante para participar da Comissão de Investigação.

Na reunião de SMS, o Sindicato cobrou a 'primeirização' da Brigada, especialmente após processo de terceirização de alguns setores como o Laboratório. A gerência alegou que, no momento, há restrição de efetivo para recompor com técnicos de segurança próprios, mas irá avaliar uso de pessoal próprio de outros setores para compor a Brigada.

O Sindicato solicitou a extensão do treinamento de Arrais Amador para todos os técnicos de segurança próprios, sem restrição (incluindo HA). A gerência informou que novas turmas serão programadas, para alcançar 100% da força de trabalho, até o final do primeiro semestre de 2023.

Demandas e problemas na Produção

Após cobrança do Sindicato sobre o banheiro e o elevador do Coque, o Sindicato foi informado pela gerência que será priorizada a programação de rotina de limpeza nos banheiros na área operacional. O elevador do setor (Atlas) conta agora com contrato específico de manutenção, para garantir atuação imediata para revisão/ajustes.

No CCF, o Sindipetro/MG cobrou sobre o bloqueio do sistema de sprinklers na área de bombas. A resposta é que a normalização do sistema está prevista para 2024. O Sindicato solicitou que haja um alinhamento com a equipe do setor sobre as condições de segurança até a normatização do equipamento. No CIC, a gerência informou que a chegada de novas cadeiras está prevista para março de 2023.

Na reunião, o Sindicato também reforçou a denúncia contra a empreiteira Etal que descumpre direitos básicos como o fornecimento de uniforme e EPI's, além de assediar e demitir um trabalhador em período de negociação sindical. A gerência afirmou que irá intensificar o monitoramento da fiscalização e avaliar quais medidas podem ser tomadas.

Reunião de RH com sindicato será bimestral

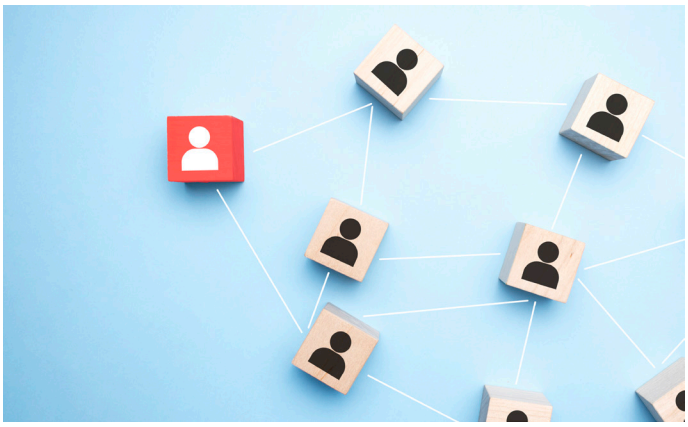

Na reunião de RH, ocorrida no dia 7/02, entre o Sindipetro/MG, a Gerência de RH (Regap) e a Gerência de Relações Sindicais (Sede), o Sindicato cobrou vários esclarecimentos, entre eles sobre a chegada de novos empregados provenientes da RLAM, cuja transferência se dá após privatização da empresa. Foi informado que cerca de 50 trabalhadores chegarão na Regap até abril. A reunião local de RH passará a ser bimestral, conforme garantido em Acordo Coletivo de Trabalho (ACT).

Sobre a marcação do ponto dos trabalhadores na Regap, a gerência informou que segue a orientação nacional de entrada/saída apenas no relógio de ponto do local de trabalho, conforme orientação jurídica. O Sindicato argumentou sobre situações de atraso do transporte que, junto à restrição do relógio de ponto, geraram insatisfação. A empresa se comprometeu a monitorar essas situações para buscar melhorias.

Sindicalização: o Sindicato cobrou a revisão do atual processo de sindicalização intermediado pela empresa. A Gerência de Relações Sindicais informou que o procedimento está sendo revisto, de forma a garantir a autonomia do Sindicato na filiação da categoria.

Sobre o questionamento no tratamento do Saldo AF (Férias): a gerência reafirmou que a orientação corporativa do RH segue sendo a marcação de férias em "dias ótimos", sem geração de saldo AF. Quando não é possível, o empregado precisará compensar as horas em sua folga.

Petrobrás Fica no Rio Grande do Norte

Durante encontro com petroleiros no Rio Grande do Norte na sexta-feira (3), o presidente da Petrobrás, indicado por Lula, Jean Paul Prates, anunciou a interrupção das transferências compulsórias de efetivos do Rio Grande do Norte. As transferências estavam sendo realizadas à revelia dos trabalhadores.

A Federação Única dos Petroleiros (FUP) e os sindicatos filiados debateram o tema em reunião com o próprio presidente da Petrobrás e enviaram um ofício à empresa no último 31 de janeiro. Jean Paul Prates se comprometeu a criar alternativas e a estabelecer o compromisso de diálogo com os trabalhadores através do "Conselho de Transição Justa".

Em reunião com os petroleiros no Rio Grande do Norte, Jean Paul Prates oficializou a interrupção das transferências compulsórias em todo o Brasil. Segundo relato dos presentes, o momento do anúncio foi de emoção. "Hoje, estamos, depois de muitos anos, vivendo uma nova fase de calma e de paz no coração. Estamos resgatando nossa autoestima como empregados da maior empresa do país" afirmou Brauner, petroleiro no estado.

Após anúncio de Jean Paul Prates e da cobrança da FUP e seus sindicatos, a gerência de RH marcou uma reunião com a FUP, que ocorreu nesta quinta-feira (09/02). Na oportunidade a FUP solicitou que a Petrobrás dê uma orientação nacional que ratifique a declaração pública do presidente da empresa, uma vez que a Federação tem recebido informações de que ainda persiste a pressão de alguns gestores sobre os trabalhadores para efetivar transferências à revelia do comando do presidente, chegando a manter inclusive reservas de hotéis e passagens.

RÁDIOPEÃO
EXPEDIENTE
Av. Barbacena, 242 - B. Barro Preto - Belo Horizonte/MG - CEP: 30190-130
DEPARTAMENTO DE COMUNICAÇÃO DO SINDIPETRO/MG • DIRETORIA DE COMUNICAÇÃO
Dagoberto Scheffer, Jarbas Araújo e Marcelo Maia • **JORNALISTA** Debora Junqueira, André Quintão e Camila Moraes • **DIAGRAMAÇÃO** André Quintão • **E-MAIL** imprensa@sindipetromg.org.br • **SITE** www.sindipetro.org